

Programa integral de

DISEÑO DE INTERIORES

PARA ESPACIOS RESIDENCIALES

- **Inicio:**
28 de agosto
- **Modalidad:**
Virtual sincrónica
a través de la plataforma
del MALI y ZOOM
- **Horario:**
Lunes y miércoles de
7:00 p.m. a 9:30 p.m.





Te contamos sobre el programa

El enfoque principal del programa te permitirá crear ambientes acogedores y funcionales para viviendas. Aprenderás como aprovechar al máximo el espacio disponible, al seleccionar y combinar colores con texturas de manera armoniosa e incorporando elementos de diseño que reflejen el estilo y los gustos personales de los clientes.

Además, el curso incluirá proyectos prácticos donde podrás aplicar los conocimientos adquiridos. Trabajarás en proyectos de diseño de interiores desde la concepción inicial hasta la presentación final, lo que te permitirá desarrollar tus habilidades de diseño, presentación y gestión de proyectos.

Competencias



Estilos y tendencias: obtendrás conocimientos sobre diferentes estilos de diseño de interiores, desde clásicos de la historia del arte hasta contemporáneos, así como las últimas tendencias en decoración y mobiliario.



Planificación espacial: aprenderás a analizar y evaluar el espacio disponible para maximizar su uso eficiente y funcional, teniendo en cuenta las necesidades y preferencias del cliente.



Dibujo y representación visual: desarrollarás habilidades de dibujo y representación gráfica para presentar tus ideas y proyectos a los clientes de manera clara y visualmente atractiva.



Presupuesto y gestión de proyectos: desarrollarás habilidades para trabajar dentro de un presupuesto establecido y gestionar proyectos de diseño desde el inicio hasta la finalización.



¿Por qué estudiar en el MALI?

El **MALI** es reconocido como una institución de renombre en el campo del arte y la cultura. Su trayectoria y prestigio respaldan la calidad de la educación que recibirás en el **programa integral de diseño de interiores para espacios residenciales**.



Experiencia educativa

40 años de experiencia en educación con más de 1 millón de personas que han pasado por nuestras aulas y **12 años ofreciendo programas de extensión profesional** a una comunidad de más de 1,200 profesionales del sector artístico y cultural.



Palacio de la Exposición

El Palacio de la Exposición destaca por su valor histórico y cultural, brindando acceso a exposiciones y eventos artísticos que ofrecen una perspectiva vanguardista del arte y diseño.



Visión del arte y diseño

Serás parte en la preservación de la memoria local, ampliar el acceso a las artes y promover la reflexión sobre la historia común, formando ciudadanos sensibles a las expresiones artísticas.



Clases maestras

Dispondrás de una destacada plana docente nacional e internacional especializada en arte, diseño y cultura, brindando educación de excelencia con conocimientos, técnicas y experiencias de 1er nivel.



Cursos prácticos

Como estudiante tendrás una formación de aprendizaje activo, a través de la resolución de problemas prácticos, poniendo a prueba constante los conocimientos adquiridos.



Extensión
Profesional



Plan de estudios

GRÁFICA ESPACIAL

Fundamentos de espacio y color: vas a poder aplicar los principios fundamentales del diseño espacial y del color en el ámbito de la arquitectura y el diseño de interiores. Aprenderás a utilizar los fundamentos de manera efectiva para crear ambientes funcionales, estéticamente atractivos y que generen una experiencia sensorial satisfactoria.

SUPERVISIÓN DE PROYECTOS DE INTERIORES

Materiales y acabados: se van a adquirir los conocimientos esenciales sobre los materiales utilizados en la construcción y diseño de espacios interiores y exteriores.

Iluminación: se verán los conocimientos teóricos y prácticos necesarios para comprender y aplicar los principios de iluminación en el diseño de espacios arquitectónicos e interiores.

Costos y presupuestos: el curso proporciona los conocimientos necesarios para comprender y aplicar los principios de costos y presupuestos en proyectos de construcción y desarrollo.

DISEÑO DIGITAL

Autocad: es un software para crear planos, modelos precisos asistido por computadora utilizado para dibujo 2D y modelado 3D.

Adobe Photoshop: es un software editor de fotografía que te va permitir mejorar, retocar fotos o imágenes en general.

Revit y SketchUp: es un software para crear modelos en 3D, generar documentación técnica y visualizaciones realistas.

DISEÑO DE ESPACIOS

Diseño de instalaciones: los estudiantes aprenderán los aspectos fundamentales del diseño de instalaciones, incluyendo electricidad, climatización y seguridad, brindando una comprensión integral de los sistemas y su integración en los espacios construidos, en distintos ámbitos, como residencial, comercial e industrial.

DECORACIÓN DE ESPACIOS

Deco styling: el curso aborda los conceptos necesarios para diseñar y decorar espacios interiores y de exteriores de manera creativa y estilizada. Podrás aprender los principios fundamentales del diseño, la selección de mobiliario y accesorios, así como las técnicas de estilismo para crear ambientes atractivos y funcionales.

PROYECTO INTEGRADOR

Taller de integración final: el taller de integración es un proyecto final que va llevar a los estudiantes a utilizar los recursos aprendidos al largo del programa, integrándolos en un proyecto que responda a la una solución integral de una problemática puntual.

*Las sesiones virtuales quedan grabadas en la plataforma y pueden ser revisadas durante el desarrollo de cada curso.

Nuestros aliados estratégicos

El **MALI** cuenta con aliados estratégicos en el campo del arte y el diseño que fortalecen los contenidos de los programas y enriquecerán tu experiencia.

✔ **Circus Grey** ✔ **Wunderman** ✔ **Istituto Europeo di Design**

¿Dónde te desenvolverás?



Diseñador de sets



Creativo interiorista para eventos



Diseñador de ambientes de casa

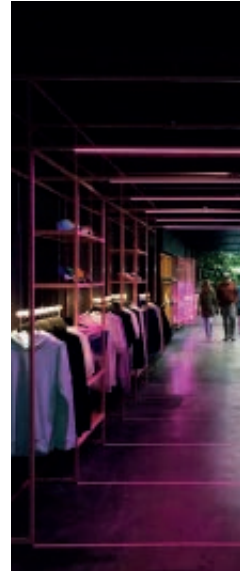

Cordinador visual de tiendas por departamento



Diseñador de exhibiciones



Estilista de interiores para tiendas de retail

Docentes

Algunos de nuestros docentes:

Elsa Monforte



Magister en Teoría, Historia y Crítica de la Arquitectura por la Universidad Nacional de Ingeniería. Cuenta con 11 años de experiencia profesional en los ámbitos del urbanismo y mobiliario.

Gianella Gambini



Máster en Arquitectura Digital por la Escuela de Arte Digital. Cuenta con 25 años de experiencia profesional en los ámbitos del diseño de viviendas, espacios comerciales iluminación, acabados y mobiliario.

Guido Donati



Consultor senior egresado de la Universidad de Palermo en la especialidad de diseño de productos y mobiliario. Cuenta con 15 años de experiencia profesional en los ámbitos de Innovación, diseño estratégico, desarrollo de equipamiento y mobiliario.

Edgar Panduro



Titulado de la carrera de Diseño gráfico. Cuenta con 20 años de experiencia profesional en los ámbitos de concepción de ideas innovadoras, técnicas y medios de comunicación gráfica y visual.

*El MALI se reserva el derecho a modificar la plana docente por motivos de fuerza mayor o disponibilidad del profesor, garantizando que la calidad del programa no se verá afectada.

Inscripción

Realizar el depósito o transferencia en la cuenta del MALI:

BCP AHORRO SOLES

Cuenta bancaria:

191-34389140-0-03

Cuenta interbancaria (CCI):

002 191 134389140003 51

ASOCIACIÓN MUSEO DE ARTE DE LIMA

RUC: 20168496690

Enviar el comprobante a **extension@mali.pe** junto con los siguientes datos del alumno:

- Nombres y apellidos completos
- DNI
- Teléfono móvil
- Correo electrónico
- Fecha de nacimiento
- Distrito de residencia
- Nombre del curso y horario elegido

Si te inscribes fuera de Perú, solicita el procedimiento a extension@mali.pe

** El MALI se reserva el derecho a reprogramar el inicio, en caso no cuente con un mínimo de inscripciones.*

Inversión

Pago al contado ^{S/}6,980

Financiamiento en 10 cuotas mensuales de ^{S/}790

** Si el alumno inscrito decide retirarse una vez iniciado el programa, deberá cancelar la cuota correspondiente al mes calendario del momento en que comunica su intención.*

** Si el alumno inscrito decide retirarse del programa antes de empezar, tendrá hasta siete (7) días calendario antes del inicio del programa para notificarlo y solicitar la devolución de la primera cuota mensual. La devolución estará afectada al descuento del 14 % por gastos administrativos.*

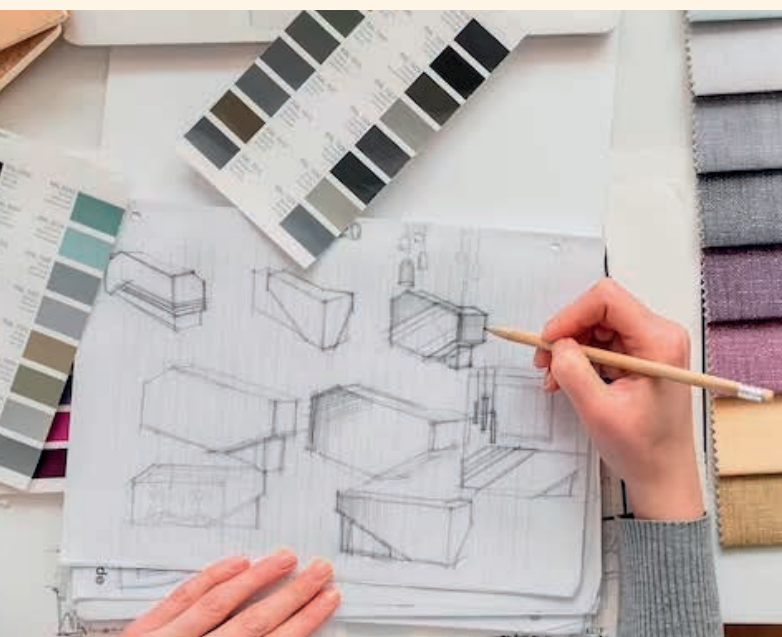

Informes

MALI Educación

✉ extension@mali.pe

☎ Llámanos al: (01) 730 9280

📞 [Whatsapp: 922 171 175](https://www.whatsapp.com/channel/00293611111111111111)

Síguenos en: [f](#) [@](#) [🎵](#)

www.mali.pe/educacion